



UNIVERSIDADE FEDERAL DO RIO GRANDE - FURG

CAMPUS FURG - SVP
Santa Vitória do Palmar, RS





CAMPUS FURG - SVP Santa Vitória do Palmar, RS



Cursos Oferecidos

Bacharelado em Relações Internacionais
Bacharelado em Turismo Binacional
Bacharelado em Comércio Exterior
Bacharelado em Hotelaria
Tecnologia em Eventos

Apresentação

Este catálogo foi elaborado pelos servidores do Campus SVP da Universidade Federal do Rio Grande, visando apresentar de forma simples o Campus e os cursos oferecidos.

Será um prazer recebê-lo(a) em
Santa Vitória do Palmar!

Colaboradores:

- Diretora Adriana Kivanski de Senna
- Administradora Márcia Schuch Borges
- Técnico em Informática Luan Felipe Belaus
- Estagiário Guilherme Eduardo Silva
- Estagiário Henrique Valente M. Rocha



Prezado calouro,

É com muito prazer que nós o recebemos na FURG, Campus Santa Vitória do Palmar. Você escolheu um de nossos cinco cursos. Parabéns pela escolha! Desejamos que sua caminhada seja proveitosa, profícua e acima de tudo com grandes realizações. Não mediremos esforços para garantir que você curse uma Universidade pública, gratuita e de qualidade. Que bom que você nos escolheu para fazermos parte de sua vida. Sinta-se bem-vindo(a)!

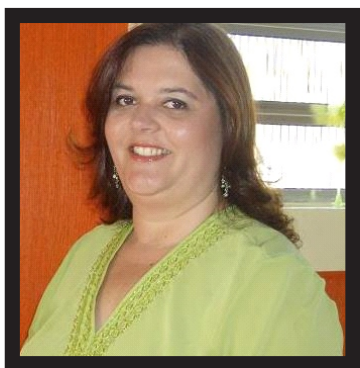

Atenciosamente

Prof.^a Dra. Adriana Kivanski de Senna,
Diretora do Campus SVP.



FURG

Vocação

Uma Universidade voltada para os Ecossistemas Costeiros e Oceânicos.

Visão

Consolidar sua imagem nacional e internacional como referência em educação, desenvolvimento tecnológico e estudo dos ecossistemas costeiros e oceânicos.

Missão

Promover o avanço do conhecimento e a educação plena com excelência, formando profissionais capazes de contribuir para o desenvolvimento humano e a melhoria da qualidade socioambiental.



Campus SVP

O Campus da Universidade Federal do Rio Grande em Santa Vitória do Palmar inaugurou sua estrutura física no dia 04 de janeiro de 2013, sendo o último ato do reitor João Carlos Brahm Cousin.

O funcionamento do primeiro curso presencial vinculado à FURG foi em 2010 de Turismo Binacional. No ano de 2014 os cursos de Hotelaria e Tecnologia em Eventos abriram suas primeiras turmas.

Em 2015, iniciaram-se as atividades dos cursos de Comércio Exterior e Relações Internacionais no Campus localizado na rua Glicério P. de Carvalho, 81.

A unidade foi instalada na antiga Escola Agrícola do município que foi cedida pela Prefeitura de Santa Vitória do Palmar. Possui área total de 60.000m² e área construída de 1.063,78m².



Crédito: Bibiana Schiavini Gonçalves



Turismo Binacional

Duração: 4 anos (no mínimo)

Turno: Noturno

Vagas: 30

Competências e Habilidades: O Bacharel em Turismo egresso da FURG é um profissional com qualificações para atuar no planejamento e gestão de empreendimentos, planos e projetos turísticos nas áreas público a privada, desempenhando atividades de pesquisa, avaliação, coordenação, qualificação e promoção de destinos a empresas turísticas.

Mercado de Trabalho: agências de viagens e turismo, organizadoras e promotoras de eventos turísticos, transportadoras turísticas, meios de hospedagem, serviços de alimentação para turistas, comunicação turística, lazer e animação, órgãos públicos do turismo, entidades de classe, formação de pessoal em serviço, docência e pesquisa.

Infraestrutura disponível: Biblioteca, Laboratório de Informática, Laboratório de Pesquisa em Turismo-Latur, sala para eventos, Laboratórios de Hospedagem e Alimentos e Bebidas (ambos em projeto).

Título profissional: Bacharel em Turismo

Email: coordenacaodeturismo@furg.br

Site: www.turismobinacional.furg.br

Fone: (53) 3263-8254



Tecnologia em Eventos

Duração: 2 anos e meio

Turno: Noturno

Vagas: 45

Competências e habilidades: O Tecnólogo em Eventos é o profissional capacitado e qualificado para o Planejamento, Organização e Execução e Consultoria em Eventos. Tanto na gestão pública quanto no setor privado, a atuação do Tecnólogo em Eventos se relaciona com toda a cadeia produtiva associada à área de Eventos, como serviços de alimentação, hospedagem, transporte, sonorização, decoração, entre outros.

Mercado de trabalho: O Tecnólogo em Eventos pode atuar como Empreendedor Autônomo na área de Eventos administrando sua própria Agência de Eventos; atuar junto a organizações e classes como os Convention Bureau e setores públicos municipais, estaduais e federais; atuar junto à Organizadores de Eventos, Centro de Exposições e Eventos, Meios de Hospedagem e Agências de Viagens e Turismo. Além disso, pode atuar profissionalmente junto a outros serviços e fornecedores especializados em Eventos como: Alimentos e Bebidas; Equipamentos, Mobiliário e Ambientação de Eventos; Cerimonial; Recepção e Comunicação.

Infraestrutura disponível: Biblioteca, Laboratório de Informática, Laboratório de Pesquisa em Turismo-Latur, sala para eventos, Laboratórios de Hospedagem e Alimentos e Bebidas (ambos em projeto).

Título profissional: Tecnólogo em Eventos

Email: cceventos@furg.br

Site: www.tecnologiaemeventos.furg.br

Fone: (53) 3263-6500



EVE - Estrutura Curricular

1º Período		2º Período		3º Período		4º Período		5º Período	
1	06183 Língua Espanhola Instrumental I 3	6	07318 Princípios Mkt. Serviços 4	11	07317 Gestão Recursos Humanos 4	17	07319 Adm. Financeira Orçamentária 4	22	10420 Trabalho Conclusão 8
2	06496 Produção Textual 4	7	10400 Legislação do Turismo 4	12	07322 Comunicação em Marketing 4	18	10612 Meio Ambiente e Sustentabilidade 4	23	10651 Estágio 20
3	10405 Métodos Téc. Pesq. Turismo I 4	8	10613 Alimentos e Bebidas 4	13	10630 Organização Eventos III 4	19	10614 Hospitalidade e Lazer 4		
4	10604 Organização Eventos I 4	9	10629 Organização Eventos II 4	14	10639 Design e Decoração para Eventos 4	20	10631 Organização Eventos IV 4		
5	10628 Cerimonial e Protocolo 4	10	10652 Técnicas e Elaboração de Projetos 4	15	10649 Elaboração de Cardápios para Eventos 2	21	10632 Organização Eventos V 4		
				16	10650 Qualidade e Segurança 2				



UNIVERSIDADE FEDERAL DO RIO GRANDE - FURG
CURSO DE EVENTOS - TECNOLOGIA
QUADRO DE SEQUÊNCIA LÓGICA - QSL 305114



NOME: _____ MATRÍCULA: _____ INGRESSO: _____



Relações Internacionais

Duração: 4 anos (no mínimo)

Turno: Integral (manhã, tarde e noite)

Vagas: 45

Competências e habilidades: Raciocínio relacionado com a análise e interpretação de documentos da área das relações internacionais; capacidade de aplicação de conhecimentos nas atividades de instituições nacionais e internacionais do setor público e privado.

Mercado de trabalho: carreira diplomática, assessoramento em questões internacionais em instituições públicas e privadas.

Infraestrutura disponível: Biblioteca, laboratório de informática, sala de eventos.



Título profissional: Bacharel em Relações Internacionais

Email: ccri@furg.br

Fone: (53) 3263-8267



RI - Estrutura Curricular

		UNIVERSIDADE FEDERAL DO RIO GRANDE - FURG CURSO DE RELAÇÕES INTERNACIONAIS - BACHARELADO QUADRO DE SEQUÊNCIA LÓGICA - QSL 188115									
		NOME:				MATRÍCULA:					
1º Período	2º Período	3º Período	4º Período	5º Período	6º Período	7º Período	8º Período				
1 Espanhol para fins específicos I 4	7 Espanhol para fins específicos II 4	13 Inglês Instr.: Leitura e Escrita 4	19 Coop. E Expres. Oral L. Inglesa 4	25 Introdução ao Comércio Exterior 4	30 Economia Brasileira 4	35 Pesquisa em Rel. Internac. I 4	36 Pesquisa em Rel. Internac. II 8				
2 Introdução à Economia 4	8 Métodos de Análise Econômica 4	14 Macroeconomia 4	20 Economia Internacional 4	26 Fund. Jur-Pol. Integração 4	31 Diplomacia 4						
3 Teoria Geral Rel. Internacionais I 4	9 Teoria Geral Rel. Internacionais II 4	15 Inst. Jur-Pol. Constitucionais I 4	21 Inst. Jur-Pol. Constitucionais II 4	27 Inst. Jur-Pol. Direito Público I 4	32 Inst. Jur-Pol. Direito Público II 4						
4 Fundam. Jur-Pol. Do Estado I 4	10 Fundam. Jur-Pol. Do Estado II 4	16 Fund. Direito Internac. Público 4	22 Tratados Internacionais 4	28 Organizações Internacionais 4	33 Dir. Humanos e Sist. Just. Internac. 4						
5 Met. Pesquisa em Rel. Internacionais 4	11 Rel. Internacionais e Sociedade 4	17 Rel. Intern. Política Externa I 4	23 Rel. Intern. Política Externa II 4	29 Inst. Jur-Pol. Direito Privado 4	34 Fund. Direito Internac. Privado 4						
6 História das Rel. Internacionais I 4	12 História das Rel. Internacionais II 4	18 Contexto Internac. Contemp. 4	24 Contexto Internac. Comparados 4	21 10687 Contexto Internac. Contemp. 4	21 10688 Contexto Internac. Comparados 4						



Hotelaria

Duração: 4 anos (mínima)

Turno: Noturno

Vagas: 45

Competências e habilidades: Atuar no universo da hospitalidade nas áreas de serviços relacionados à hotelaria (reservas, governança, eventos, alimentos e bebidas, entre outros). Atuar no planejamento estratégico, implantação e gerenciamento de unidades hoteleiras, direcionado ao melhor atendimento ao cliente, capaz de assegurar produtividade e competitividade. Integrar-se no grupo hoteleiro e da unidade que gerencia, contribuindo para a ação de equipes interdisciplinares. Ajustar o funcionamento institucional a novas situações, presentes na pluralidade do mercado hoteleiro, da cultura e da demanda diferenciada, das expectativas de diferentes polos turísticos.

Mercado de trabalho: meios de hospedagem (hotel, resort, hotel-fazenda, cama e café, hotel histórico, pousada, flat/apart-hotel), meios de hospedagem não convencionais (albergue, camping, colônia de férias), navios de cruzeiro, hotelaria hospitalar, espaços culturais e de lazer, docência e pesquisa.

Infraestrutura disponível: Biblioteca, Laboratório de Informática, Laboratório de Pesquisa em Turismo-Latur, sala para eventos, Laboratórios de Hospedagem e Alimentos e Bebidas (ambos em projeto).



Título profissional: Bacharel em Hotelaria

Email: hotcoordena@gmail.com

Fone: (53) 3263-8268



HOT - Estrutura Curricular

		UNIVERSIDADE FEDERAL DO RIO GRANDE - FURG						
		CURSO DE HOTELARIA - BACHARELADO						
NOME:		QUADRO DE SEQUÊNCIA LÓGICA - QSL 187114						INGRESSO:
		MATRÍCULA:						
1º Período	2º Período	3º Período	4º Período	5º Período	6º Período	7º Período	8º Período	
1 06183 Língua Espanhola Instrumental I 3	6 06184 Língua Espanhola Instrumental II 3	11 06387 Inglês Instrumental Leitura 3	16 06388 Inglês Instrumental Exp. Oral 3	21 07317 Gestão Recursos Humanos 4	25 07319 Adm. Financeira Orçamentária 4	29 07320 Plano de Negócios 4	33 10420 Trabalho de Conclusão 8	
2 06496 Produção Textual 4	7 07316 Fundamentos da Administração 4	12 10400 Legislação do Turismo 4	17 10602 Políticas Públ. Tur. Hospitalidade 4	22 07318 Princípios Mkt. Serviços 4	26 07321 Fundamentos Empreend. 4	30 10409 Métodos Téc. Pesq. Turismo II 4	34 10641 Estágio II 20	
3 10405 Métodos Téc. Pesq. Turismo I 4	8 10610 Meios da Hospitalidade I 4	13 10604 Organização Eventos I 4	18 10609 Cienc. Hum. Aplic. Tur. Hosp. II 4	23 10612 Meio Ambiente e Sustentabilidade 4	27 10614 Hospitalidade e Lazer 4	31 10624 Qualidade e Segurança 4		
4 10600 Fund. Teo. Tur. Hospitalidade 4	9 10619 Téc. Recepção Meio. Hosp. 4	14 10605 Cienc. Hum. Aplic. Tur. Hosp. I 4	19 10613 Alimentos e Bebidas 4	24 10622 Governança Meios Hospedagem 4	28 10623 Serv. Alim. Meios Hosped. 4	32 10640 Estágio I 10		
5 10601 História do Tur. e Hospitalidade 4	10 10638 Sistemas de Inf. Mei. Hosp. 4	15 10620 Meios da Hospitalidade II 4	20 10621 Vendas Reservas Meios Hosped. 4					
				Optativa	Optativa	Optativa	Optativa	



Comércio Exterior

Duração: 4 anos

Turno: Noturno

Vagas: 45

Competências e habilidades: Desenvolver atividades relacionadas à importação e exportação de bens e serviços. Compreender os processos técnicos e impactos do comércio exterior na economia. Buscar reflexão crítica sobre o ambiente socioeconômico.

Mercado de trabalho: O Bacharel em Comércio Exterior estará apto a desempenhar funções em diferentes segmentos do mercado e do governo, nacionais e internacionais. São exemplos os bancos e indústrias, trading companies, órgãos governamentais e supranacionais, despachantes aduaneiros, entre outros. Pode atuar como gestor ou consultor, analista de projetos e dados, operador de sistemas de comércio, intermediador na abertura de mercados, bem como em atividades de Ensino e Pesquisa.

Infraestrutura disponível: Biblioteca, Bases de Dados, Softwares Estatísticos e Laboratório de Informática.

Título profissional: Bacharel em Comércio Exterior



Email: comercioexterior@furg.br

Site: www.comercioexterior.furg.br

Fone: (53) 3263-8254



ComEx - Estrutura Curricular

		UNIVERSIDADE FEDERAL DO RIO GRANDE - FURG							
		CURSO DE COMÉRCIO EXTERIOR - BACHARELADO							
NOME:		QUADRO DE SEQUÊNCIA LÓGICA - QSL 189115						INGRESSO:	
		MATRÍCULA:							
1º Período	2º Período	3º Período	4º Período	5º Período	6º Período	7º Período	8º Período		
1 06875 Inglês Instr.: Leitura e Escrita 4	6 06876 Coomp. E Expos. Oral L. Inglesa 4	11 07330 Macroeconomia 4	16 07329 Mét. Análise Econômica 4	21 07335 Com. Internac. E Mercado Verde 4	26 07333 Economia Brasileira 4	31 07346 Regimes Aduan. Especiais 4	33 07348 Finanças Internacionais 4		
2 07240 Introdução a Economia 4	7 07077 Teoria Econômica 4	12 07337 Aval. Financ. Invest. Internac. 4	17 07331 Economia Internacional 4	22 07342 Teoria e Prática Cambial 4	27 07338 Logística Internacional 4	32 07347 TCC I 120h/a 28 8 28 8	34 07349 TCC II 120h/a 32 8		
3 07316 Fundamentos de Administração 4	8 07319 Administração Fin. e Orçamentária 4	13 07340 Sistemática de Com. Exterior II 4	18 07334 Economia Ambiental 4	23 07343 Transporte Intern. e Seguros 4	28 07344 Mét. De Pesquisa em Com. Exterior 4	Optativa			
4 07332 Introdução ao Comércio Exterior 4	9 07339 Sistemática de Com. Exterior I 4	14 08334 Inst. Jur-Pol. Constitucionais I 10 4	19 07341 Gestão Estratégica de Com. Ext. 4	24 08347 Fund. Direito Tribut. Brasileiro 20 4	29 07345 Com. Ext. Meio Amb. E Sustentabilidade 4	Optativa			
5 08329 Fundamentos Jur-Pol. do Estado I 4	10 08332 Fundamentos Jur-Pol. do Estado II 5 4	15 08335 Fund. Direito Internac. Público 10 4	20 08337 Inst. Jur-Pol. Constitucionais II 14 4	25 08348 Direito Internac. Economico 15/20 4	30 08356 Direito Aduaneiro 24 4	Optativa			



Coordenações de Cursos

Bacharelado em Comércio Exterior

Prof.^a Me. Cintia Amaral
P. Cezar

comercioexterior@furg.br



Bacharelado em Relações Internacionais

Prof.^a Dra. Fabiane Simioni

ccri@furg.br



Coordenações de Cursos

Bacharelado em Turismo Binacional

Prof.^a Me. Juliana N.
Gonçalves de Lima

coordenacaodeturismo@furg.br

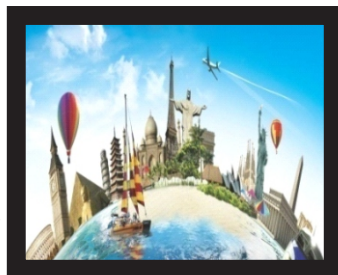

Bacharelado em Hotelaria

Prof. Me. Carlos Henrique
Cardona Nery

hotcoordena@gmail.com

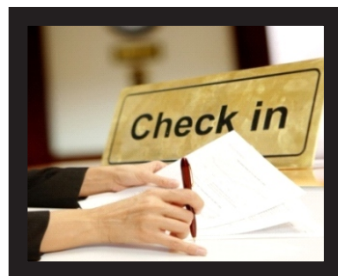

Tecnologia em Eventos

Prof.^a Me. Priscila Gayer

cceventos@furg.br

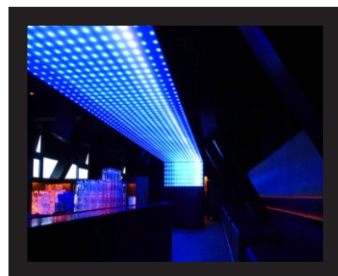

Santa Vitória do Palmar Gastronomia



Espaço Gourmet	(53) 3263-3322
Pizzaria do Mário	(53) 3263-6006
Restaurante, Lancheria & Pizzaria Sublime	(53) 3563-6069
Supermercado, Restaurante e Lancheria Milano Sul	(53) 3263-4321
Bauru's do Gaúcho	(53) 9966-5234
Bistrô Santo Tempero	(53) 3263-4602
Don Grill Espeteria	(53) 9-9946-0132



Meios de Hospedagem Santa Vitória do Palmar

Hotel Frank (53) 3263-9013

Hotel Turismo (53) 9-9941-0765
hotelturismo-svp.blogspot.com.br

Mirante Hotel (53) 3263-1082
mirantehotelsvp.com.br

Hotel Brasil (53) 3263-1922

Meios de Hospedagem Hermenegildo

Cabanas Portal (53) 3264-2101
cabanasportal.blogspot.com.br

Pousada Quebra Mar (53) 3263-1082
pousadaquebramar.blogspot.com.br

Pousada Sol Nascente
(53) 9-9112-7900 / (53) 9-9911-0347
pousadasolnascentehermenegildo.webnode.com.br

Moradas do Jaú (53) 9-9963-4512
moradasdojau.blogspot.com.br



Santa Vitória do Palmar Imobiliárias

Imobiliária Nova (53) 3263-1045
www.imobiliarianova.net.br

Imobiliária Bebê
(53) 3263-1249 / (53) 9 9948-6074
www.imobiliariabebe.com.br

Imobiliária Campo & Lar (53) 3263-1319
www.imobiliariacampoelar.com.br

Campos do Sul Negócios Imobiliários
(53) 3263-3743 www.camposdosul.com.br

Wilson Negócios Imobiliários
(53) 9 9971-8264
www.wilsonnegociosimobiliarios.com.br

Dinegri & Souza Imobiliária (53) 3263-2027
www.dinegriesouzaltda.com.br

Farol Negócios Imobiliários (53) 3263-3597
www.farolnegociosimobiliarios.com.br

Imobiliária Topi (53) 9 9995-3548



Horários de Ônibus Intermunicipal

SVP - Pelotas

Horário de Saída	Frequência
09:30	Diário
13:30	Diário
19:00	Diário

SVP - Porto Alegre

Horário de Saída	Frequência
13:00	Diário
23:30	Dom à Sexta

SVP - Rio Grande

Horário de Saída	Frequência
07:00	Diário
17:00	Diário

Rodoviária de SVP: (53) 3263-1553
Mais horários e informações em:
www.guiasvp.com.br/horario_onibus.php



Horários de Ônibus SVP x Chuí

Vai	Volta	Frequência
07:00 - 07:30 08:00 - 09:00 10:00 - 11:30 13:00 - 14:30 15:15 - 16:00 17:00 - 18:15 19:30	07:50 - 09:00 10:00 - 11:45 12:45 - 14:30 15:45 - 17:00 17:30 - 18:15 18:30 - 19:30 21:00	Segunda a Sexta

Horários de Ônibus SVP x Hermenegildo

Vai	Volta	Frequência
06:15 - 06:40 07:45 - 09:20 10:00 - 11:00 13:00 - 14:00 15:00 - 16:00 17:00 - 18:00 19:00 - 20:00 20:45	06:50 - 07:30 08:30 - 10:00 11:00 - 12:15 14:00 - 15:00 16:00 - 17:00 18:00 - 19:00 20:00 - 21:00 21:20	Segunda a Sábado

Rodoviária de SVP: (53) 3263-1553

Mais horários e informações em:

www.guiasvp.com.br/horario_onibus.php



Horários de Ônibus Escolar para FURG

Trevo - FURG	FURG - Trevo
08:15	12:00
14:00	18:45
18:30	20:45
20:30	22:30
22:10	

Pontos de Embarque

Pórtico
Posto Petrobrás
Ginásio Cardeal
Praça dos Donatos
Corpo de Bombeiros
Prefeitura Municipal
Santa Casa
Rio Branco
FURG



Servidores do Campus Santa Vitória do Palmar

Docentes Efetivos

Adriana Kivanski de Senna - ICHI
Andrea Bento Carvalho - ICEAC
Camila Feix Vidal - FaDir
Carlos Henrique Cardona Nery - ICHI
Cíntia Amaral Pinto Cezar - ICEAC
Cristiane Gularte Quintana - ICEAC
Cristiano Ruiz Engelke - ICHI
Daniel Lena Marchiori Neto - FaDir
Fabiane Simioni - FaDir
Felipe Kern Moreira - FaDir
Fernando Amaral - FaDir
Fernando Comiran - ICHI
Francieli Boaria - ICHI
Gabrielito Rauter Menezes - ICEAC
Helena Beatriz Mascarenhas de Souza - ILA
Hemerson Luiz Pase - FaDir
Jaciel Gustavo Kunz - ICHI
Jorge Alberto Orellana Aragon - ICEAC
Joseli Fiorin Gomes - FaDir
Juliana Niehues Gonçalves de Lima - ICHI
Kriscie Pertile - ICHI
Letícia Indart Franzen - ICHI
Lígia Dalchiavon - ICHI
Lívia Madeira Triaca - ICEAC
Luciana Pereira Vaz - ILA



Servidores do Campus Santa Vitória do Palmar

Docentes Efetivos

Luciene Cristina Imes Baptista - ICHI
Luiza Machado da Silva - ILA
Mauricio Ragagnin Pimentel - ICHI
Melise de Lima Pereira - ICHI
Priscila Gayer - ICHI
Rafael Mesquita Pereira - ICEAC
Raphael Albuquerque de Boer - ILA
Ricardo Aguirre Leal - ICEAC
Ricardo Saraiva Frio - ICEAC
Thais Gomes Torres - ICHI

Docentes Substitutos

Charlene Brum del Puerto - ICHI
Eduardo André Tillmann - ICEAC
Ilário Caubi Fraga de Andrade - ICHI
Irapuã Pacheco Martins - ICEAC
José Carlos da Silva Cardozo - ICHI
Leonel dos Santos Silveira - ICEAC
Luciana Bueno Coutinho - ICEAC
Márcio Nora Barbosa - ICEAC
Raphaella Costa Rodrigues - ICHI



Servidores do Campus Santa Vitória do Palmar

Técnicos Administrativos

Alice Leoti Silva - ICHI

Bibiana Schiavini Gonçalves - ICHI

Dener da Cunha Moreno - PRAE

Denise Alves - PRAE

Elisa Fernandes Neves - PRAE

Fernando A. Guimaraens Martinote - CAMPUS SVP

Jaciana Marlova Gonçalves Araújo - PRAE

Jean Guilherme Florentino Corrales - CAMPUS SVP

José Paulo dos Santos - SIB

Luan Felipe Belaus - NTI

Marcia Schuch Borges - CAMPUS SVP

Marilda Aguiar Dias de Oliveira - CAMPUS SVP

Siuzza Monteiro Guedes - ICHI

Vanessa Ceiglinski Nunes - SIB



Colaboradores do Campus Santa Vitória do Palmar

Colaboradores Terceirizados

Anderson Pereira da Silva - Porteiro
Andréa da Silva Nunes - Aux. Limpeza
Anísio Correa - Vigilante
Cristofer Cardoso Lemos - Motorista
Daniel dos Santos Oliveira - Vigilante
Eder dos Santos Oliveira - Vigilante
Maicon Carvalho - Porteiro
Mariza Penning - Aux. Limpeza
Tiago Correa Rodrigues - Vigilante
Tiago Rodrigues - Vigilante
Rodrigo Oliveira - Vigilante

Estagiários

Guilherme Eduardo Silva
Gustavo Felipe de Souza
Henrique Valente Machado Rocha
Mônica Favaretto Watanabe



Organograma FURG - SVP

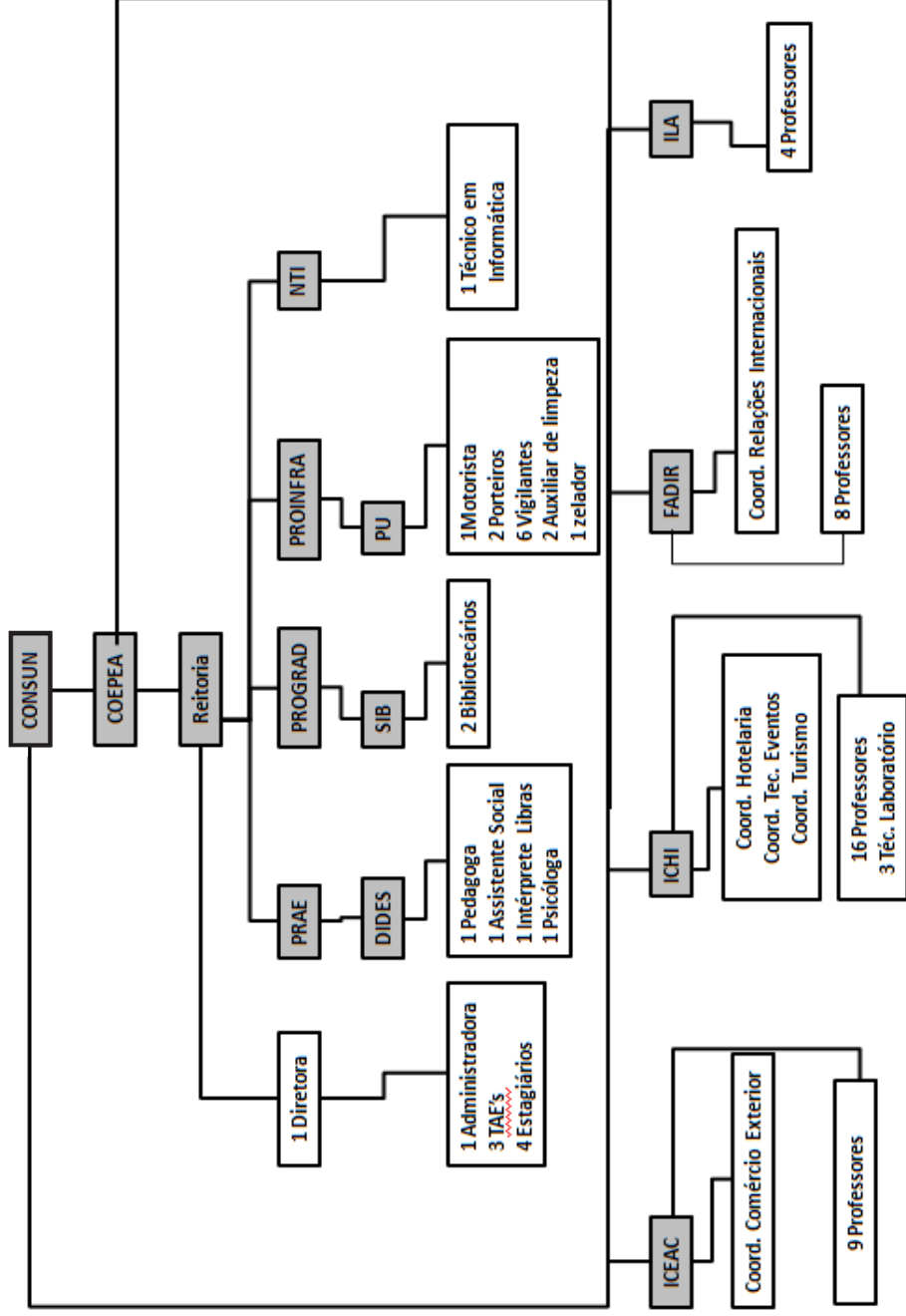

Telefones FURG SVP

Diretórios Acadêmicos

(53) 3263-8277

Coordenações de Cursos

(53) 3263-8254

Direção / Administração

(53) 3263-8253

Sala de Permanência de Professores

(53) 3263-8266

Secretaria

(53) 3263-8251 / 8275 / 8276

Xerox

(53) 3263-8272

Biblioteca

(53) 3263-8265

PRAE Intérprete LIBRAS

(53) 3263-8264

Portaria

(53)3263-8261 / 8280 / 8260

LABITI

(53) 3263-8259

PET

(53) 3263-8262

Lab. De Práticas Pedagógicas

(53) 3263-8256

Lab. De Práticas de Hospitalidade no Turismo

(53) 3263-8255

PRAE - Assistência Social e Acompanhamento

Pedagógico - (53) 3263-8263

Coordenação LATUR

(53) 3263-8257

Lab. de Planejamento Turístico

(53) 3263-8258





<http://www.campusvp.furg.br/>
Telefones: (53) 3263-8261 - (53) 3263-8280
Endereço: Rua Glicério P. de Carvalho
Bairro: Coxilha - CEP: 96230-000
Santa Vitória do Palmar / RS